

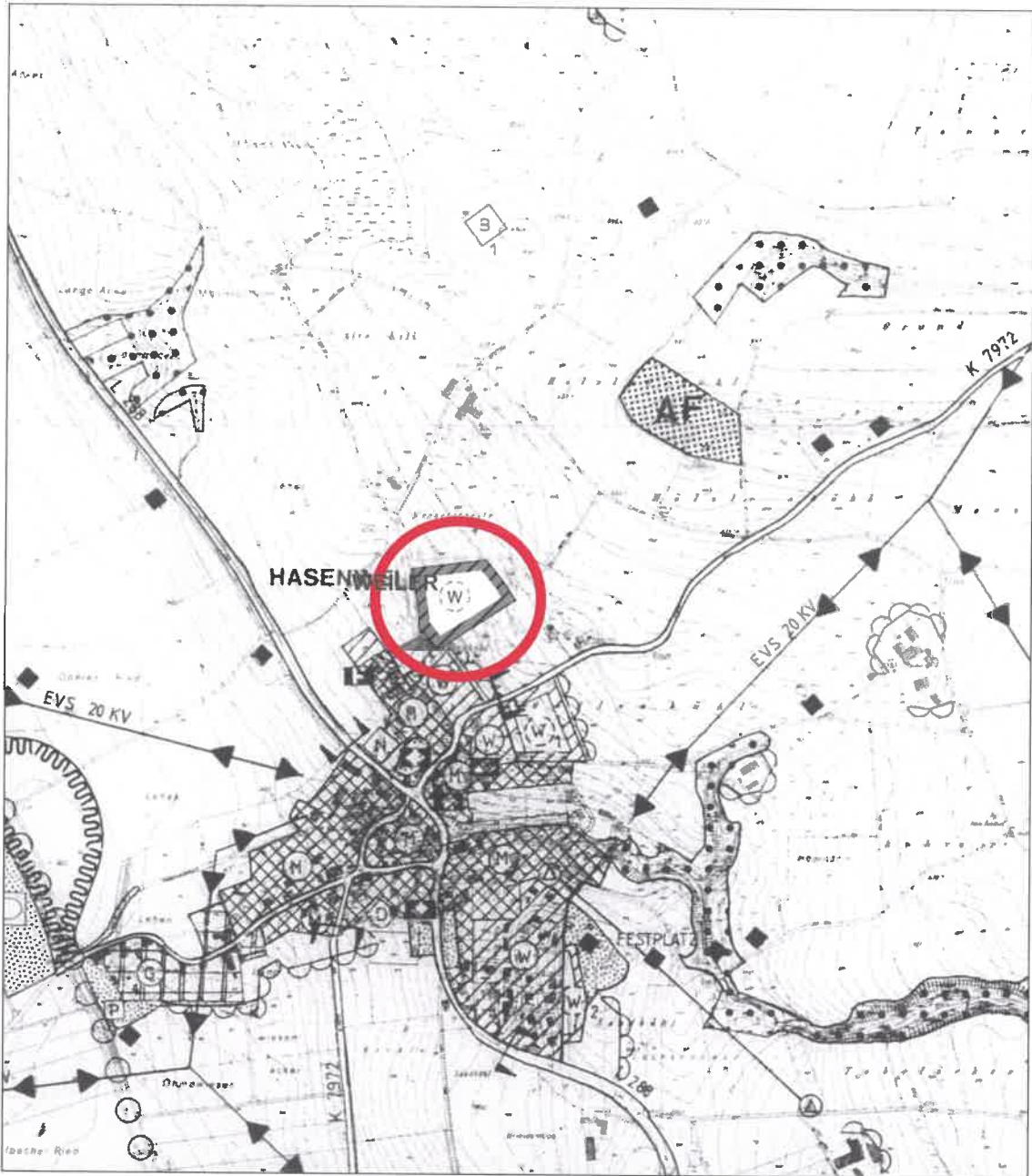





|   |  |                              |
|---|--|------------------------------|
|   | <b>VEREINBARE VERWALTUNGSGEMEINSCHAFT FLÄCHENNUTZUNGSPLAN 2005</b><br><b>HORGENZELL – WILHELMSDORF</b>   | <b>1. ÄNDERUNG</b>           |
| <b>NORDEN</b>   |  | <b>ORTSLAGE HAPPENWEILER</b> |
| <b>M ... 1 : 10.000</b>   | <b>PLANUNG:</b><br>DIETMAR BERGER, Dipl.-Ing., Reg.-Baumstr. RINGGENWEILER 514/1, 88263 HORGENZELL<br>ROLF DENI, Dipl.-Ing. fr. Landschaftsarchitekt, BACHSTRASSE 36, 88214 RAVENSBURG |                              |
| <b>GEFERTIGT:</b><br>DIETMAR BERGER Dipl.-Ing.<br>18.04.2006 / 16.02.2009                                     | <i>Ausgefertigt!</i><br>15.05.2015<br><br><b>Dr. Gerstlauer</b><br>Bürgermeister   |                              |
| <b>Genehmigt mit Erlass</b><br>AZ-Nr. <i>41-621.318</i><br>vom 29. SEP. 2014<br><b>Landratsamt Ravensburg</b> |  |                              |



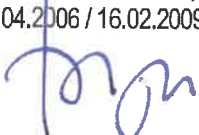

|  |  |   |                             |
|--|--|---|-----------------------------|
|   | <b>VEREINBARE VERWALTUNGSGEMEINSCHAFT FLÄCHENNUTZUNGSPLAN 2005</b><br><b>HORGENZELL — WILHELMSDORF</b>   |   | <b>1. ÄNDERUNG</b>          |
|  |                  |   | <b>ORTSLAGE HASENWEILER</b> |
| <b>NORDEN</b><br><b>M ... 1 : 10.000</b>   | <b>PLANUNG:</b><br>DIETMAR BERGER, Dipl.-Ing., Reg.-Baumstr. RINGGENWEILER 514/1, 88263 HORGENZELL<br>ROLF DENI, Dipl.-Ing. fr. Landschaftsarchitekt, BACHSTRASSE 36, 88214 RAVENSBURG |   |                             |
| <b>GEFERTIGT:</b><br>DIETMAR BERGER Dipl.-Ing.<br>18.04.2006 / 16.02.2009<br> |  | <i>Ausgefertigt!</i><br><i>15.05.2015</i><br><br><b>Gerstlauer</b><br><b>Bürgermeister</b> |                             |
|  |  | <b>Genehmigt mit Erlass</b><br><b>AZ-Nr. 41-621.31-8</b><br><b>vom 29. SEP. 2014</b><br><b>Landratsamt Ravensburg</b>   |                             |





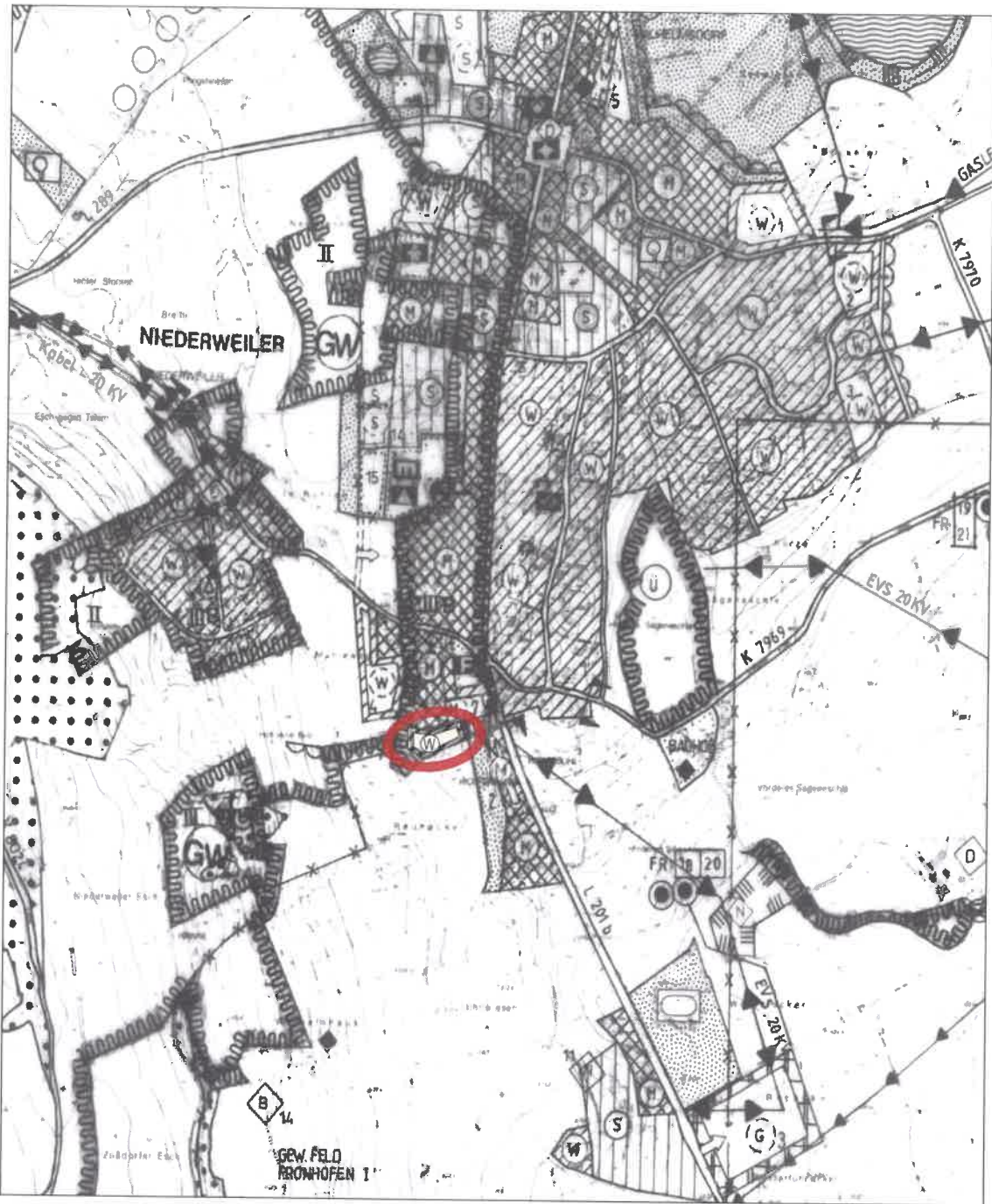



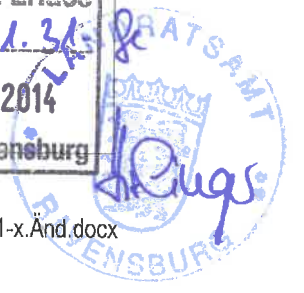

|  |  |  |                              |
|--|--|--|------------------------------|
| <br><b>NORDEN</b> | <b>VEREINBARE VERWALTUNGSGEMEINSCHAFT FLÄCHENNUTZUNGSPLAN 2005</b><br><b>HORGENZELL – WILHELMSDORF</b>   |  | <b>1. ÄNDERUNG</b>           |
|  |                  |  | <b>ORTSLAGE WILHELMSDORF</b> |
| <b>M ... 1 : 10.000</b>  | <b>PLANUNG:</b><br>DIETMAR BERGER, Dipl.-Ing., Reg.-Baumstr. RINGGENWEILER 514/1, 88263 HORGENZELL<br>ROLF DENI, Dipl.-Ing. fr. Landschaftsarchitekt, BACHSTRASSE 36, 88214 RAVENSBURG |  |                              |
| <b>GEFERTIGT:</b><br>DIETMAR BERGER Dipl.-Ing.<br>18.04.2006 / 16.02.2009                            |  | <i>Angefertigt!</i><br><i>15.05.2015</i><br><br><b>Gerstlauer</b><br><b>Bürgermeister</b> |                              |

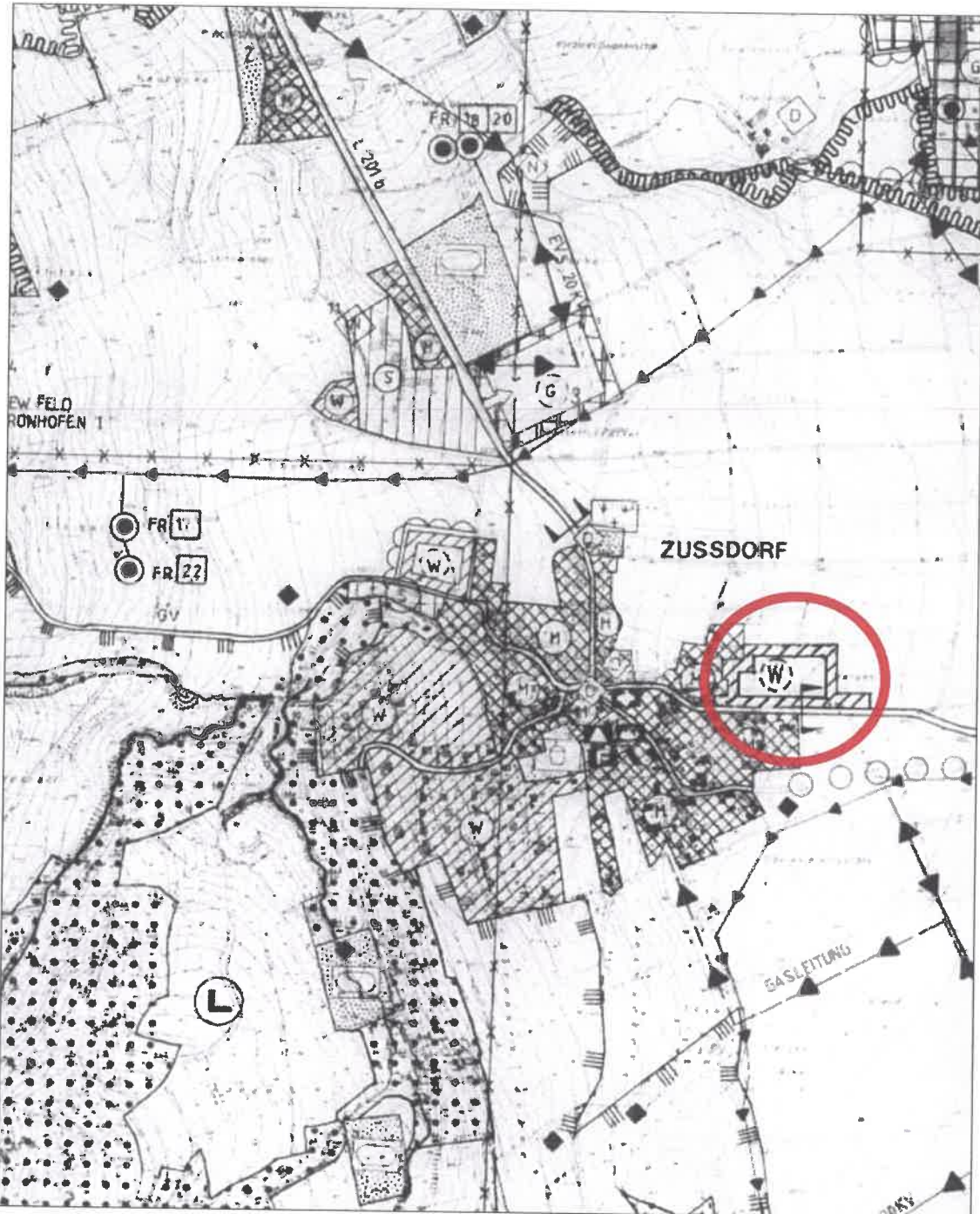
**Genehmigt mit Erlass**  
 AZ-Nr. *41-621.31*  
 vom 29. SEP. 2014  
 Landratsamt Ravensburg



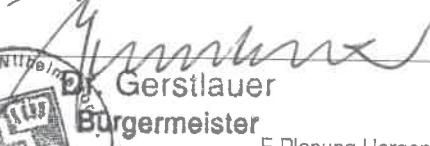

|  |   |  |                          |
|--|---|--|--------------------------|
| <br><b>NORDEN</b><br><b>M .... 1 : 10.000</b>   | <b>VEREINBARE VERWALTUNGSGEMEINSCHAFT FLÄCHENNUTZUNGSPLAN 2005</b><br><b>HORGENZELL — WILHELMSDORF</b>  |  | <b>1. ÄNDERUNG</b>       |
|  |   |  | <b>ORTSLAGE ZUSSDORF</b> |
| <b>PLANUNG:</b><br>DIETMAR BERGER, Dipl.-Ing., Reg.-Baumstr. RINGGENWEILER 514/1, 88263 HORGENZELL<br>ROLF DENI, Dipl.-Ing. fr. Landschaftsarchitekt, BACHSTRASSE 36, 88214 RAVENSBURG |   |  |                          |
| <b>GEFERTIGT:</b><br>DIETMAR BERGER Dipl.-Ing.<br>18.04.2006 / 16.02.2009  |   |  |                          |

*Angefertigt!*  
*15.05.2015*  
  
 Gerstlauer  
 Bürgermeister

**Genehmigt mit Erlass**  
**AZ-Nr. 41-62131**  
 vom 29. SEP. 2014  
**Landratsamt Ravensburg**





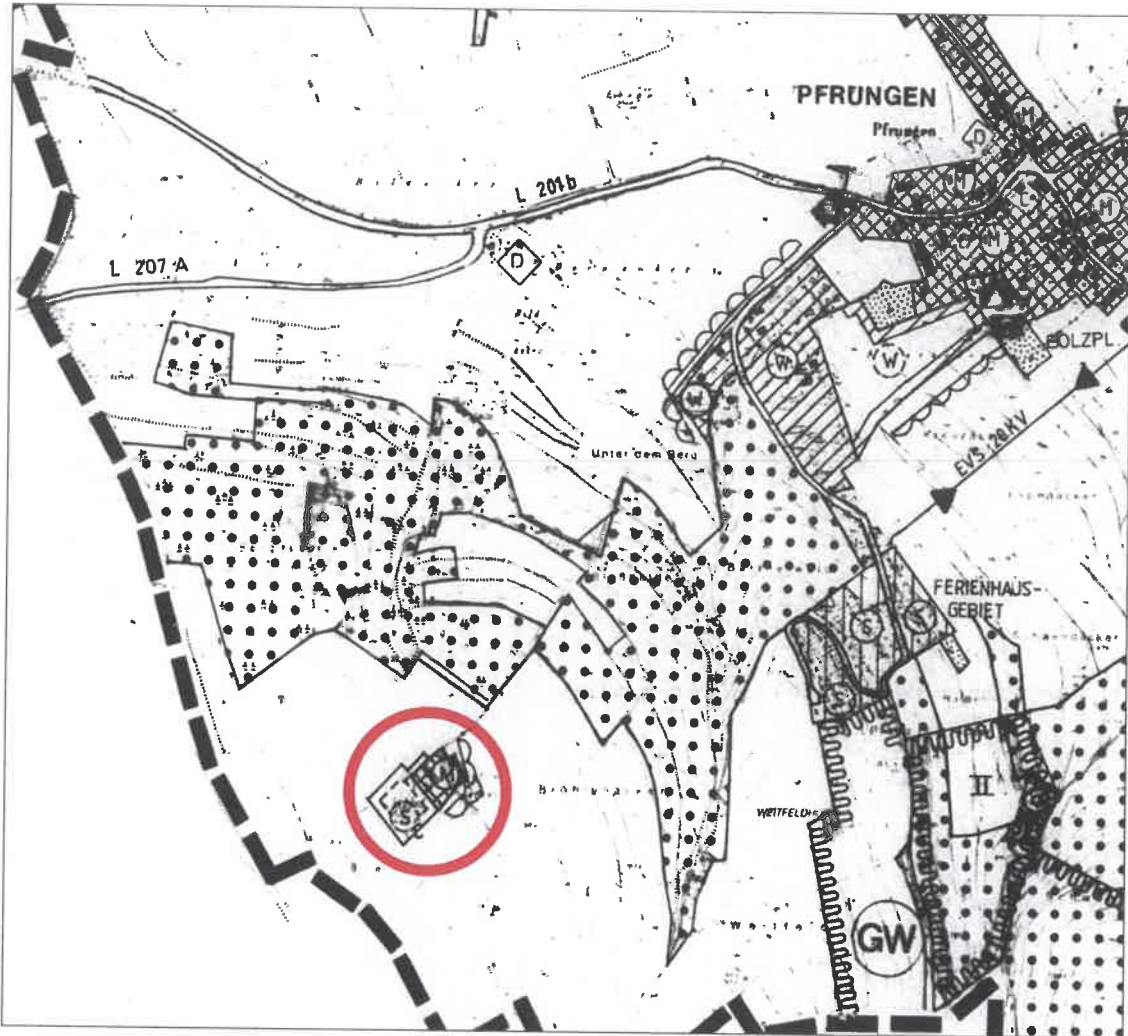

VEREINBARE VERWALTUNGSGEMEINSCHAFT FLÄCHENNUTZUNGSPLAN 2005  
 HORGENZELL – WILHELMSDORF 1. ÄNDERUNG



ORTSLAGE PFRUNGEN

NORDEN

M .... 1 : 10.000

PLANUNG:

DIETMAR BERGER, Dipl.-Ing., Reg.-Baumstr. RINGGENWEILER 514/1, 88263 HORGENZELL  
 ROLF DENI, Dipl.-Ing. fr. Landschaftsarchitekt, BACHSTRASSE 36, 88214 RAVENSBURG

GEFERTIGT:

DIETMAR BERGER Dipl.-Ing.  
 18.04.2006 / 16.02.2009

*Handwritten signature*

Genehmigt mit Erlass

AZ-Nr. 41-621.319

vom 29. SEP. 2014

Landratsamt Ravensburg





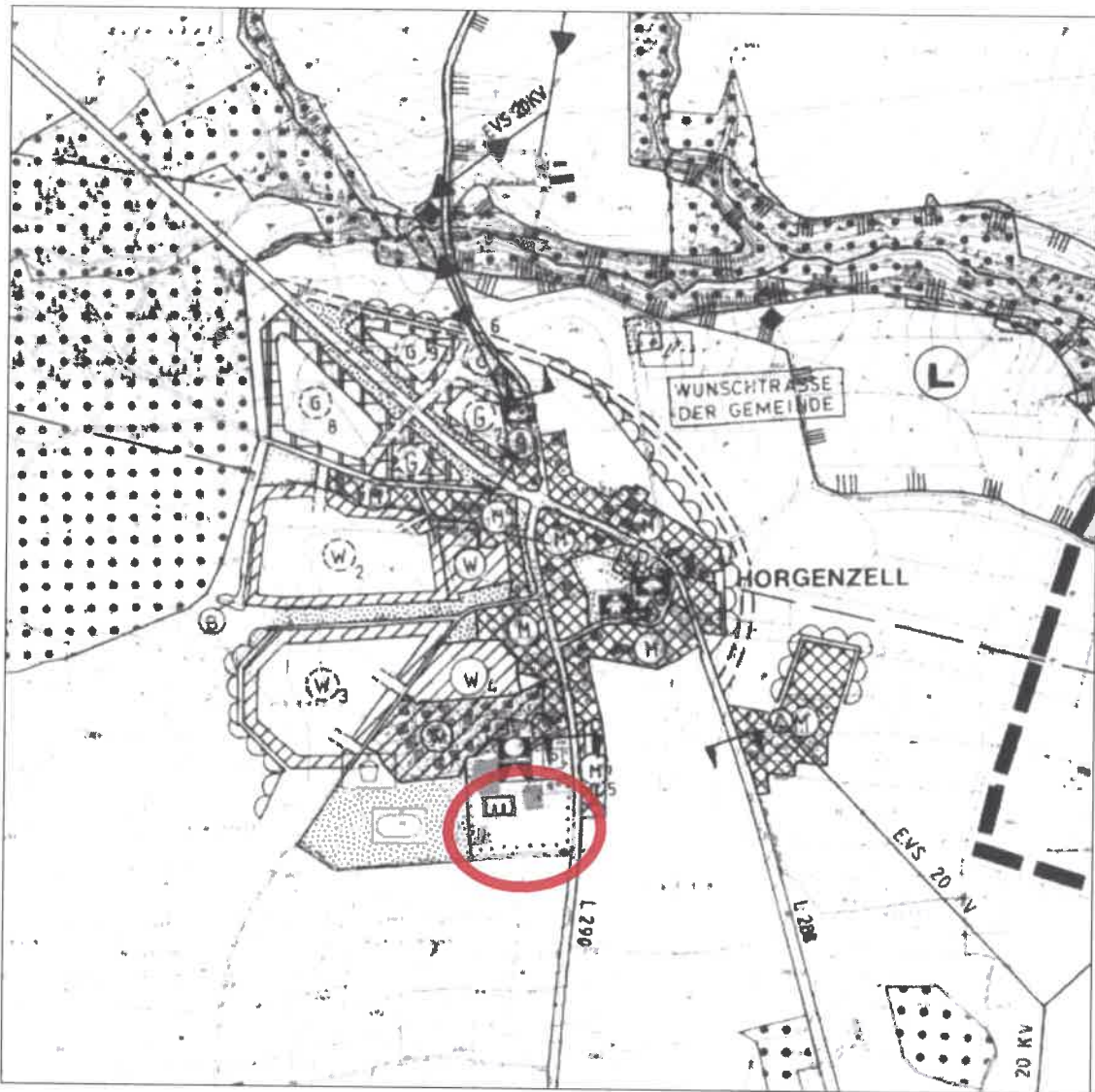

*Ausgefertigt!  
 15.05.2015*

*Handwritten signature*  
 Dr. Gerstlauer  
 Bürgermeister



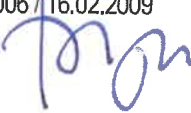



|  |  |   |                            |
|--|--|---|----------------------------|
| <br><b>NORDEN</b>                                 | <b>VEREINBARE VERWALTUNGSGEMEINSCHAFT FLÄCHENNUTZUNGSPLAN 2005</b><br><b>HORGENZELL – WILHELMSDORF</b>   |   | <b>1. ÄNDERUNG</b>         |
|  |                  |   | <b>ORTSLAGE HORGENZELL</b> |
| <b>M .... 1 : 10.000</b>   | <b>PLANUNG:</b><br>DIETMAR BERGER, Dipl.-Ing., Reg.-Baumstr. RINGGENWEILER 514/1, 88263 HORGENZELL<br>ROLF DENI, Dipl.-Ing. fr. Landschaftsarchitekt, BACHSTRASSE 36, 88214 RAVENSBURG |   |                            |
| <b>GEFERTIGT:</b><br>DIETMAR BERGER Dipl.-Ing.<br>18.04.2006 / 16.02.2009  |  | <i>Angefertigt</i><br><i>15.05.2015</i>   |                            |
| <br><b>Dr. Gerislauer</b><br><b>Bürgermeister</b> |  | <div style="border: 1px solid black; padding: 5px;"> <b>Genehmigt mit Erlass</b><br/> <b>AZ-Nr. 41-621.31-8</b><br/> <b>vom 29. SEP. 2014</b><br/> <b>Landratsamt Ravensburg</b> </div> |                            |
|  |  |    |                            |



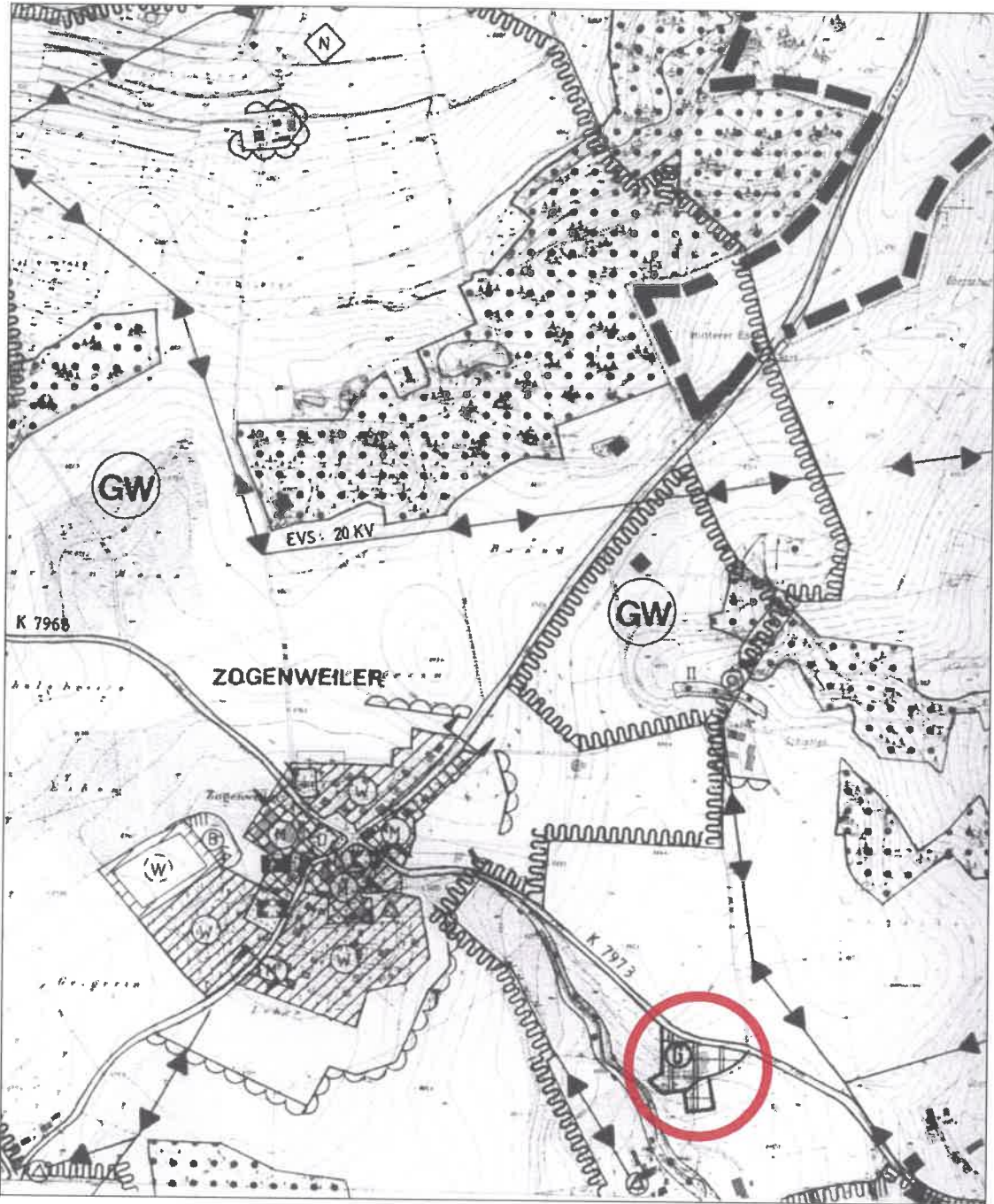



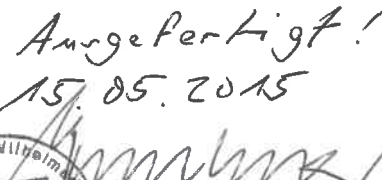



|  |   |   |
|--|---|---|
| <br><b>NORDEN</b><br><b>M ... 1 : 10.000</b>  | <b>VEREINBARE VERWALTUNGSGEMEINSCHAFT</b><br><b>HORGENZELL — WILHELMSDORF</b>   | <b>FLÄCHENNUTZUNGSPLAN 2005</b><br><b>1. ÄNDERUNG</b>   |
|  |   | <b>ORTSLAGE ZOGENWEILER</b>   |
| <b>PLANUNG:</b><br>DIETMAR BERGER, Dipl.-Ing., Reg.-Baumstr. RINGGENWEILER 514/1, 88263 HORGENZELL<br>ROLF DENI, Dipl.-Ing. fr. Landschaftsarchitekt, BACHSTRASSE 36, 88214 RAVENSBURG |   |   |
| <b>GEFERTIGT:</b><br>DIETMAR BERGER Dipl.-Ing.<br>18.04.2006 / 16.02.2009  |   |   |
| <i>Angefertigt!</i><br>15.05.2015<br><br><b>Dr. Gerstlaue</b><br><b>Bürgermeister</b>               |   | <b>Genehmigt mit Erlass</b><br>AZ-Nr. <i>41-621-31-12</i><br>vom 29. SEP. 2014<br><b>Landratsamt Ravensburg</b> |

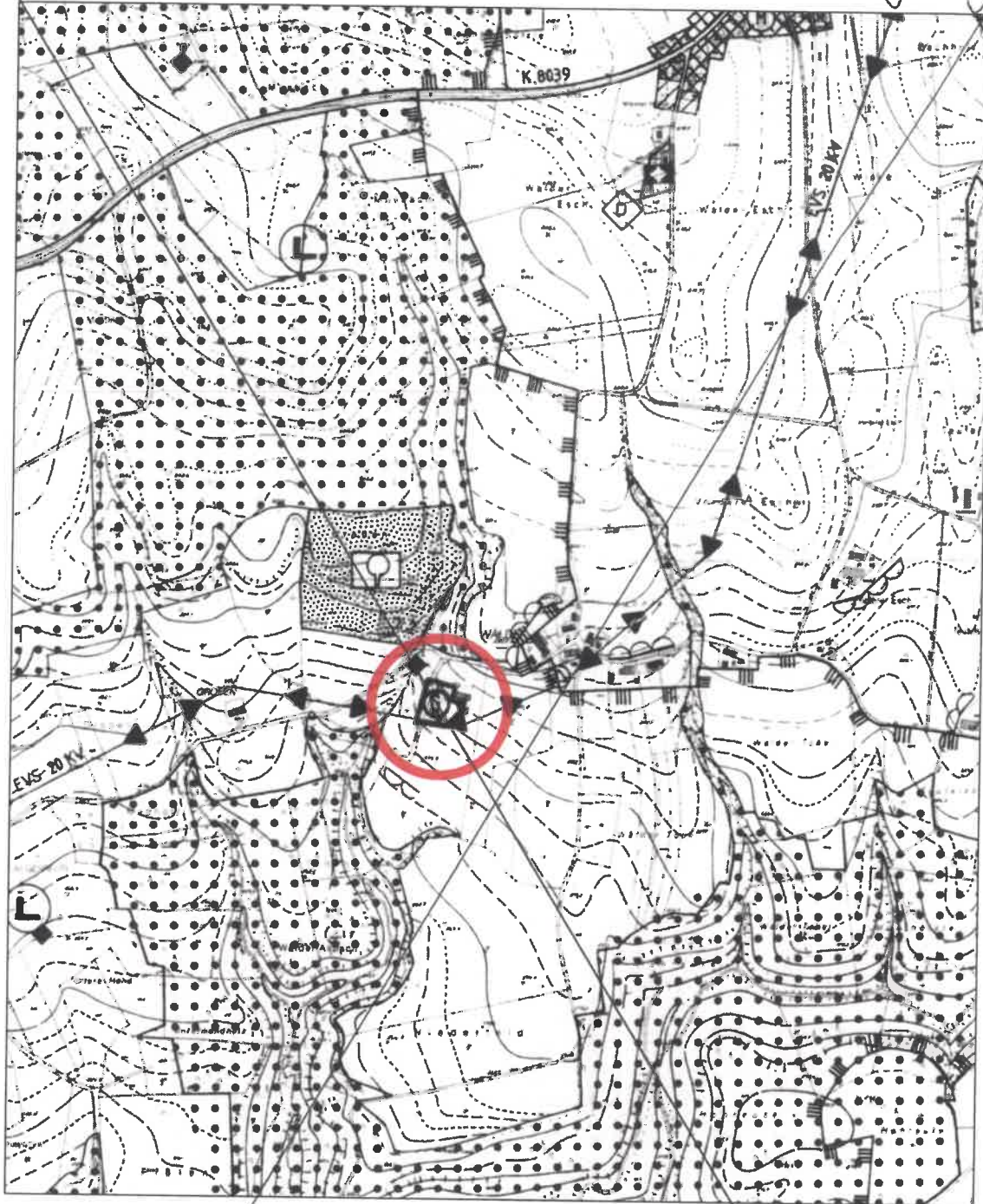

Fläche von der Genehmigung ausge-  
nommen!



|   |  |  |   |  |
|---|--|--|---|--|
|  | <b>VEREINBARE VERWALTUNGSGEMEINSCHAFT</b>  |  | <b>FLÄCHENNUTZUNGSPLAN 2005</b>   |  |
|   | <b>HORGENZELL – WILHELMSDORF</b>   |  | <b>1. ÄNDERUNG</b>  |  |
|   |   |  |  |  |
| <b>NORDEN</b>   | <b>ORTSLAGE WÄLDE</b>  |  |   |  |
| <b>M ~ 1 : 10.000</b>   | <b>PLANUNG:</b><br>DIETMAR BERGER, Dipl.-Ing., Reg.-Baumstr. RINGGENWEILER 514/1, 88263 HORGENZELL<br>ROLF DENI, Dipl.-Ing. fr. Landschaftsarchitekt, BACHSTRASSE 36, 88214 RAVENSBURG |  |   |  |
| <b>GEFERTIGT:</b><br>DIETMAR BERGER Dipl.-Ing.<br>18.04.2006 / 16.02.2009           |  |  |   |  |